

S -bladet



- Vårträff
- Sommareskader
- Kräftskiva

Nr 2
Maj 2012

Medlemstidning för Svenska S-30-förbundet

Insidan

Svenska S30 förbundet
c/o Margareta Johansson
Råsundavägen 90
169 57 SOLNA

postgiro: 689230-1

hemsida: www.s30.se

Styrelse:

Ordförande	Bo Eriksson Rosenmalmsvägen 41 134 62 INGARÖ tel: 08-976211	V. Ordförande	Ulf Andersson Ejdergatan 14 K 593 42 VÄSTERVIK tel: 0490-18266
Kassör	Margareta Johansson Råsundavägen 90 169 57 SOLNA tel: 08-7303581	Sekreterare	Urban Fredriksson Rosenbergsvägen 4 134 69 INGARÖ tel: 08-54249079
Klubbmästare	Stig Andersson Farstaängsvägen 5 123 46 FARSTA tel: 08-932590	Ledamot teknik	Anders J. W. Hedbäck Edsviksvägen 10, Box 45 182 11 DANDERYD tel: 08-7558100
Ledamot medlemstidn.	Martin Bellander Tvärvägen 16 134 31 GUSTAVSBERG tel: 08-57032394	Suppleant	Uffe Andersson Torparevägen 13 135 58 TYRESÖ tel: 070-544746
Suppleant	Åke Mörk Kallkärrsvägen 41 141 41 HUDDINGE tel: 08-6898102	Klassnämnds- ledamot	Anders J. W. Hedbäck Edsviksvägen 10, Box 45 182 11 DANDERYD tel: 08-7558100

Valberedningskommitté: Benny Johansson

Omslagsbilden: Störst går först!

Redaktion: Martin Bellander, martin.bellander@globalnet.net.
Skicka gärna in textbidrag eller foton!





Ordföranden har ordet

Så fick vi då ett nytt SRS-tal igen. Denna gång 1,197, vilket jag personligen tycker stämmer rätt väl med båtens fartpotential om man jämför med liknande båtar. Möjligtvis då med undantag av Smaragd, som har lägre, 187. Kan inte påminna mej att jag seglat om så värst många Smaragder.

Jag tror att SRS kommer att få en helt dominerande betydelse för kappsegling med "vanliga" båtar framöver. De flesta båttyper var ju nån sorts entypsklass från början, men under åren har det blivit allt svårare att bevara entypskaraktären, då båtägare har modifierat sina båtar både här och där. Här skiljer sig nog S30 förbundet sig från de flesta övriga "klasser" genom att vi envist vårdar våra klassregler, trots att kappseglandet, liksom hos de flesta andra förbund, har minskat väsentligt. Utvecklingen verkar gå mot en polarisering. Antingen har man en kappseglingsbåt och då kappseglar man enbart, eller så har man en "semesterbåt" och då kappseglar man inte. Undantag finns, t.ex. folkbåtar och neppure som verkar vara strålande exempel på motsatsen.

Om vi nu tycker det är viktigt med kappsegling, så är som sagt SRS en viktig faktor och jag ger en eloge till Svenska Seglarförbundets tekniska kommitté som gör ett jättejobb och nog inte riktigt får den uppskattning de förtjänar.

För den som däremot föredrar "semestersegling", så erbjuder årets eskader ett mycket bra alternativ.

En riktigt skön sommar önskar

ordf./Bo Eriksson

Kräftskiva

När: Lördag 18 augusti

Plats: Ladviken, på Storö (N 59° 20.912', E 18° 53.598').

Anmälan: Stig Andersson på tel. 08-932590, 0705 786199, e-post stig.erik.anders@telia.com, gärna före 24:e augusti.

Medtag



och gott humör!



Sommarskader



- Njutflykt med S30 Förbundet

I år blir det en lite annorlunda eskader. Vi satsar på Stockholms skärgård, med god mat och kultur. Samling tisdag 10/07 vid lunchtid i Djupfladen i Finnhamn där vi gör ett besök på Idholmens jordbruk. Vi får guidning och möjlighet att handla fina produkter, garanterat giffritt. På kvällen blir det gemensam matlagning med de råvaror som finns tillhands på gården. Vi erbjuds också ett "Gårdsnära Matlag" då vi får hjälp med matlagningen av Martina som driver gården och har ett förflutet som kallskänka. Med säkerhet en fantastisk smakupplevelse för den som vill. Kostnad 450 kr per kuvert.

På onsdag seglar vi till Ostholmen utanför Möja och badar bastu. Vill vi segla lite längre så kan vi istället gå till Björkskär, där finns också bastu. På torsdag styr vi kosan till Skärvassaviken på Nämdö. Under fredagen gör vi ett besök på Östanviks gård där vi återigen får möjlighet att handla närproducerad mat, även kött. En gemensam grillkväll står på programmet.

Lördagen ägnar vi åt att ta oss till Kyrkviken på Ornö. Där vankas guidning på ön och kanske ett krogbesök på kvällen. Guidningen utgår från gästhamnen och vi kommer att få se bygdegården, museum, kyrka m.m. Sedan väntar en SL-buss!! på att ta oss runt ön för att titta på gamla gruvan, Hässelmara gård, Sundby gård, (landets bäst bevarade karolinergård), m.m. Sen har vi nog fyllt kulturkvoten för denna gång. På söndagen testar vi djupet i det nymuddrade Ryssundet och avslutar njutflykten på den lilla krogen Båtshaket på Ålö.

Det blir som synes korta dagsetapper och självklart kan man ansluta eller avsluta helt enligt eget gottfinnande. Tanken är att så många som möjligt ska kunna träffas och umgås utan krav på att man ska klara långa distanser.

**Samling i Djupfladen vid Finnhamn tisdag 10:e juli kl.12:00.
Avslutning på Ålö söndag 15:e juli.**

Dag	Dat.	Natthamn	Dist.	Kommentar
Tisdag	10/07	Finnhamn		Besök på Idholmens gård.
Onsdag	11/07	Ostholmen	8 NM	Alternativ Finnhamn - Björkskär 14 NM.
Torsdag	12/07	Nämdö	14 NM	Alternativ Björkskär - Nämdö 17 NM.
Fredag	13/07	Liggedag		Besök på Östanviks gård.
Lördag	14/07	Ornö	17 NM	Besök på hembygdsmuseum med guide.
Söndag	15/07	Ålö	12 NM	Natthamn i Östermarsfladen på Nåttarö 2 NM

Hjärtligt välkommen med din anmälan till
Bo Eriksson på tel. 08-976211, mobil 073-9131095, e-post
bo.eriksson@bostream.nu



Vårträff

S30 förbundet hälsar alla S30 seglare välkomna till vårträff. Ett utmärkt tillfälle att träffa och utbyta erfarenheter med andra S30 seglare. Det kommer finnas många års erfarenhet av S30 på plats.

Plats: Grönskärsladen

Tid: 9-10/6. För de som önskar träffas vi redan på fredagskvällen.

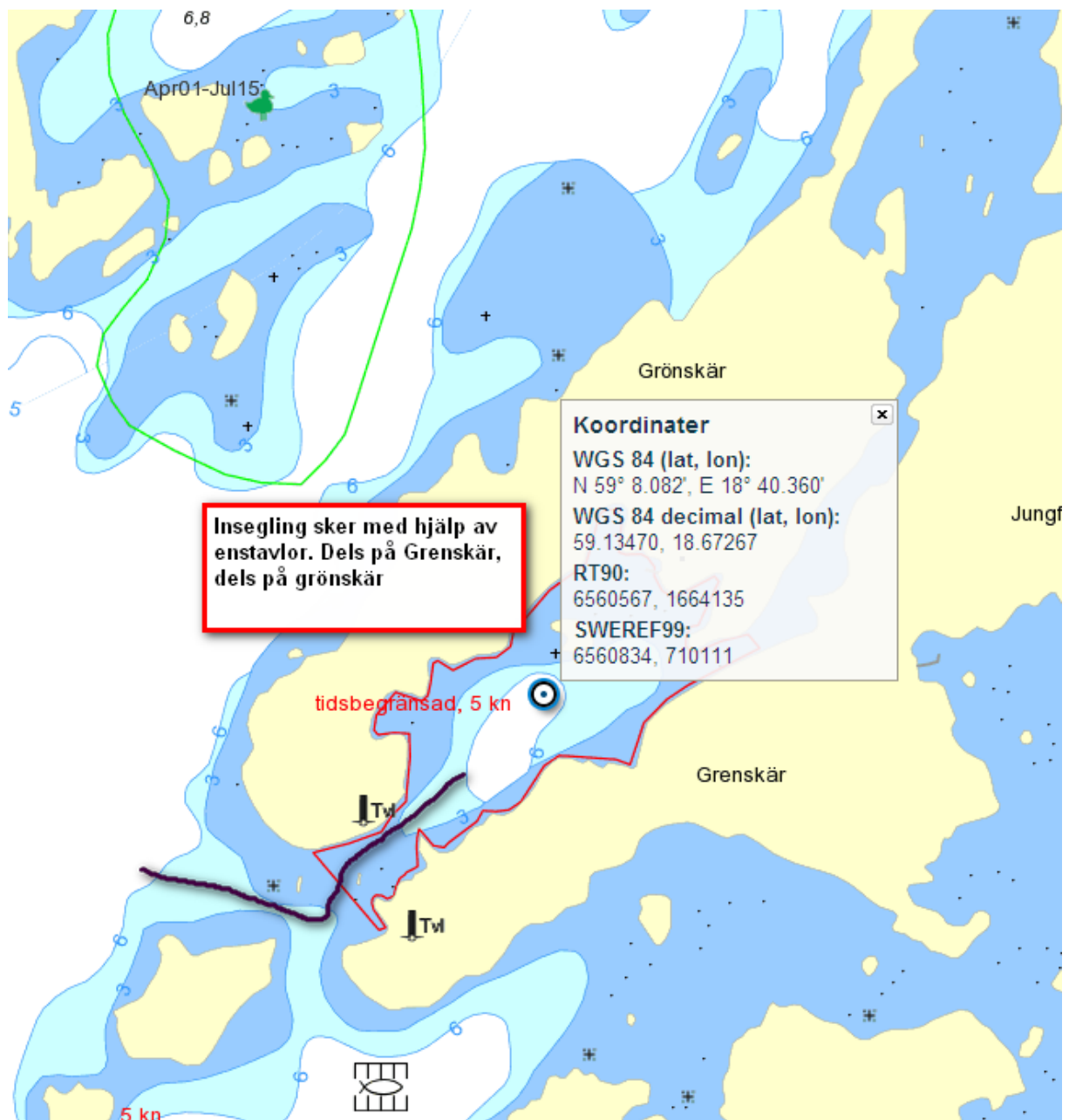

Aktiviteter:

- Tipspromenad för barn och vuxna.
- Femkamp för barnen.
- Familjekappsegling utan spinnaker. Banan kommer att ligga på Jungfrufjärden med omnejd, lättnavigerat!

Hålltider:

- Tipspromenaderna sätts upp på lördag morgon.
- Lördag 12:30. Skepparmöte inför familjekappseglingen. Information kommer även finnas på S30 sidan from fredag em för de som kommer direkt till start.
- Lördag 14:00. Start familjekappseglingen. Målgång c:a 17:00. Vi anpassar banan efter vindförhållandena.
- När alla båtar är förtöjda. Välkomstdrink och snacks på berget.
- Lördag 18:30. Femkamp för barnen.
- Lördag 19:30. Prisutdelning femkampen (alla barn får pris) samt prisutdelning familjekappseglingen.
- Lördag 21:00. Sista inlämning av tipspromenaden.
- Söndag 10:00. Genomgång av tipspromenaden samt prisutdelning. (Alla barn får pris).

Anmälan: till uffe.s30266@globalnet.net eller 0705444746 innan 5/6 innehållande:

- Segelnummer:
- Mobiltelefonnummer:
- Antal barn och ålder:
- Deltager i familjekappseglingen JA/NEJ:

Man är naturligtvis även välkommen oanmäld.

VÄLKOMNA!



Nya medlemmar

Har du sålt båten? - Berätta för nya ägaren om S30-förbundets existens, och hör gärna av dig till någon i styrelsen och meddela att du sålt båten.

Kassörens ruta

Du har väl inte glömt betala medlemsavgiften för 2012?

250 kr, samma som förra året, till pg konto: 689230-1

Vill du köpa en vimpel använder du samma konto.

150kr kostar den och skriv "vimpel" på talongen

Hemsidan

www.s30.se

Lösenord: Reimers

Gå gärna in i Gästboken och läs eller skriv inlägg. Du måste dock skriva in den kod som du ser i rutan längst ned på sidan. Det kan se ut så här (38KKR):



Kalendarium

9-10	juni	Vårträff Grönskårsfladen
10	juli	Sommarskader "Njutflykt"
18	aug	Kräftskiva, Ladviken
15	sept	Presstopp S30-bladet



Snart är det dags!



Och visst behövs det spenat och Karl-Alfred för att få nr 209 i sjön...
Foto: M Bellander



Alternativ till spenat är gaffel(-truck) Foto: K Sandelin

www.s30.se

